

FÅ STØRRE INDSIGT I FLIS DATA VOKSEN HANDICAPPEDE

Webinarer til kommuner



Stil spørgsmål i
chatten



Sluk din mikrofon



Vi optager mødet

Tænd gerne
kameraet, når du
taler



KOMB:T

Kommunernes it-fællesskab

Agenda

- Indflyvning i, hvad er FLIS og FLIS-data
- Hvordan dataområdet kan understøtte din kommune
- Indsigt i, hvad dataområdet indeholder
- Hvad man skal være opmærksom på, når din kommune bruger dataområdet
- Inspiration fra den virkelige verden - vi har en case med fra Lemvig Kommune
- FLIS DAP - kurser og kobling til case

HVERT SEGMENT VARER 5-10 MINUTTER EFTERFULGT AF SPØRGSMÅL

STIL SPØRGSMÅL I CHATTEN

VI SAMLER OP EFTER OPLÆGGET

NÅR VI IKKE ALLE SPØRGSMÅL SAMLER VI OP EFTER WEBINARET

DAGENS FACILITATORER



Mimi Rasmussen
Implementeringskonsulent

HOLDER STYR PÅ AGENDA OG
PROCESSEN



Rebecca Wessel Knaack
Kommunikationskonsulent

HOLDER STYR PÅ CHATTEN OG
JERES SPØRGSMÅL

DAGENS OPLÆGS- HOLDERE



Louise Dalby
Projektleder

INDFLYVNING I FLIS OG FLIS-DATA



Peter Riis
KL

HVORDAN DATAOMRÅDET KAN
UNDERSTØTTE DIN KOMMUNE



Ulrik Heefelt
It-konsulent
Udvikling og Datavalidering

INDSIGT I DATAOMRÅDET
VOKSEN HANDICAPPEDE



Anne Lykke
Lemvig Kommune

KOMMUNECASE: FLIS-DATA
VOKSEN HANDICAPPEDE

KOMB:T

Kommunernes it-fællesskab

Agenda

- **Indflyvning i, hvad er FLIS og FLIS-data**
- Hvordan dataområdet kan understøtte din kommune
- Indsigt i, hvad dataområdet indeholder
- Hvad man skal være opmærksom på, når din kommune bruger dataområdet
- Inspiration fra den virkelige verden - vi har en case med fra Lemvig Kommune
- FLIS DAP - kurser og kobling til case

HVERT SEGMENT VARER 5-10 MINUTTER EFTERFULGT AF SPØRGSMÅL

STIL SPØRGSMÅL I CHATTEN

VI SAMLER OP EFTER OPLÆGGET

NÅR VI IKKE ALLE SPØRGSMÅL SAMLER VI OP EFTER WEBINARET

FLIS er kommunernes dataanalyseplatform og bidrager til kommunernes datastrategi

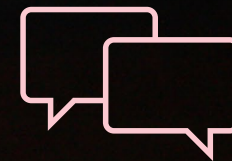

STIL SPØRGSMÅL I CHATTEN



Samler kommunernes data

- FLIS er et datavarehus, som leverer data til kommunerne, der kan bruges til overordnet ledelsesinformation og helt ned til individniveau.
- FLIS samler data fra kommunale it-systemer, der gør det muligt at benchmarke på tværs af alle 98 kommuner, sammenlignelige kommuner samt til lokale analyser i kommunen.



Løfter kvaliteten af data

- FLIS-projektet arbejder på at løfte kvaliteten af data: Fra kommunernes registrering i egne it-systemer, over dataleverancen til FLIS, igennem FLIS, ud til kommunerne via FLIS DAP eller BI/LIS-leverandør.



Fremmer standardisering og sammenhæng

- FLIS-projektet sikrer standardisering af data inden for hvert dataområde via FLIS faggrupper på hvert dataområde og i samarbejde med KL, Danmarks Statistik, styrelser mv.
- Det gør det muligt at udvikle fælleskommunal AI, som bliver bedre, jo større datamængder der arbejdes med.

KOMBIT

Kommunernes it-fællesskab



HØJ

Data af høj kvalitet er der overensstemmelse mellem data i de forskellige fagsystemer på tværs af kommuner og myndigheder.

Data er struktureret og klassificeret på en ensartet måde på tværs af fagsystemer.



MIDDEL

Data har en generel god kvalitet på landsplan, men i enkelte kommuner er der udfordringer med registreringspraksis og indberetninger til fx Danmarks Statistik mv.

I de tilfælde skal man være opmærksom på huller i datakvaliteten fx hos kommuner kan sammenligner sig med.



LAV

Udfordringerne med datakvaliteten er størst på de sociale områder. Generelt er områderne udfordret af forskelligartet registreringspraksis, systemindretning og -anvendelse.

Der er en række indsatser med henblik på at modernisere dataområdet og forbedre kvaliteten.



FLIS dataområder

Hvilke data ligger i FLIS?



STIL SPØRGSMÅL I CHATTEN

Borger
CPR

Økonomi

- Opus Økonomi
- PRISME
- ØS-indsigt
- KØR (Kvantum)

Personale - Fravær

- KRL - Personale
- KRL - Fravær

Skole

- KMD Elev (inkl. Elevfravær)
- Tabulex TEA
- KMD Elev KarakterData
- Tabulex TEA KarakterData
- Tabulex TEA Elevfravær

Voksen handicappede

- Danmarks Statistik

Ældre

- Danmarks Statistik
- (FSIII gateway)

Udsatte børn og unge

- Danmarks Statistik
- DUBU

Sundhed

- (KØS)

Dagtilbud

- Danmarks Statistik

DREAM

- DREAM (STAR)

Ydelsesrefusion

- Ydelsesrefusion

DFDG

- DFDG (STAR)

DAGENS EMNE

KOMB:T

Kommunernes it-fællesskab

Datarejsen fra kildesystemer til brugen af FLIS

FLIS kan være et redskab til at undersøge datakvaliteten

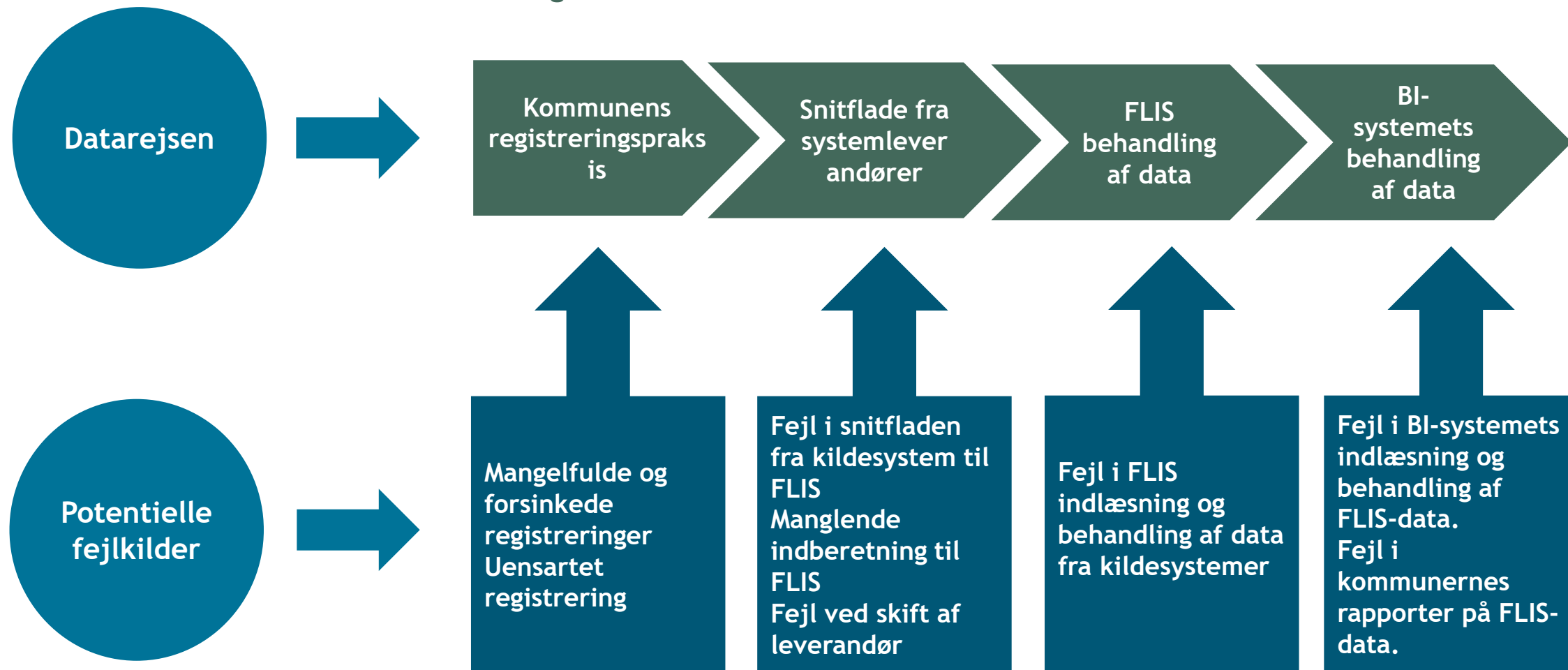

Datakvalitet: FLIS er, hvor fejlene bliver opdaget

- FLIS-data er på en lang rejse fra lokal registrering til analyser og ledelsesinformation
- Fokus på standardisering og kvalitetssikring af data er vigtig i alle led af kæden

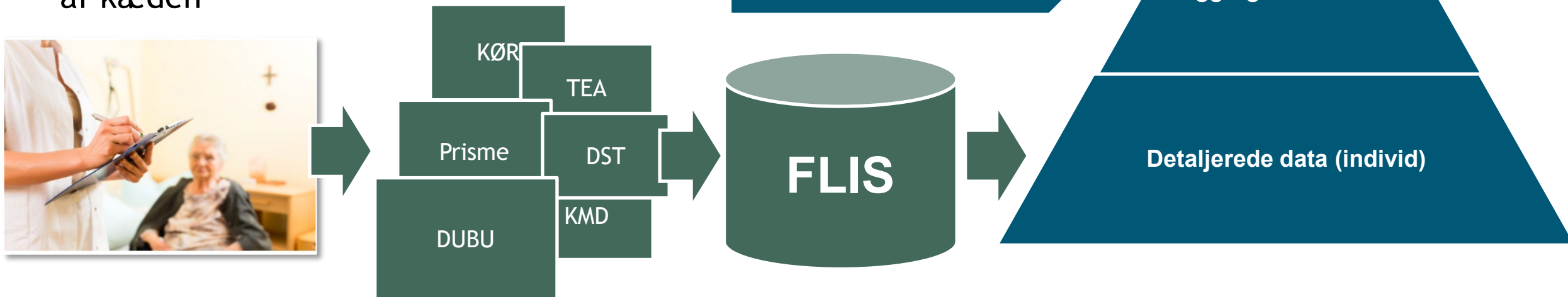

2 INDGANGE TIL FLIS-DATA

FLIS datapakker

FLIS-data via en BI-løsning

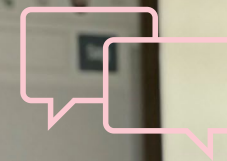

STIL SPØRGSMÅL I CHATTEN

KOMBIT

- Hver måned loader KOMBIT FLIS-datapakker ud på en FTP server

BI leverandør

- Kommunen eller BI-leverandøren downloader datapakker til deres systemer

Analyse medarbejder

- Kommunale ansatte kan via deres indkøbte eller egenudviklede BI-løsning køre analyse data på FLIS-data

FLIS- Kommunernes Fælles

Ledelsesinformation

FLIS er et fælleskommunalt ledelsesinformationssystem, udbudt af KOMBIT på vegne af KL og kommunerne, udviklet og driftet af Netcompany. Her finder du information og driftnyheder fra FLIS for både kommuner og leverandører

Dokumentation →

01-07-2021
Servicevindue grundet skift af Adgangsst...

Seneste kendte fejl →

02-07-2021
Manglende referencer til karakter - skole

07-10-2019
Der bliver ikke leveret opdateret Sundheds...

Min kommune →

Her finder du link til din kommune.

KOMBIT

Kommunernes it-fællesskab

FLIS DAP

Ny direkte indgang til FLIS-data

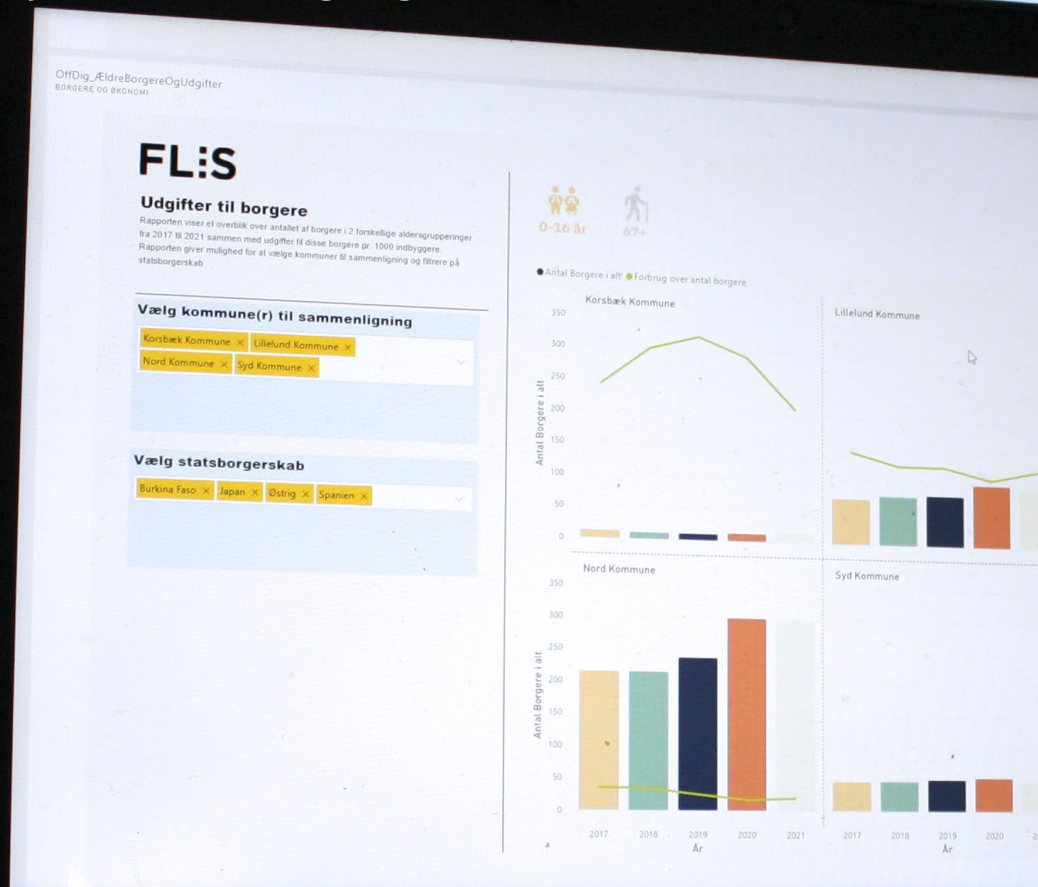

STIL SPØRGSMÅL I CHATTEN

Med FLIS Data Analyse Platform kan kommunerne køre analyser på FLIS-data ved brug af deres foretrukne BI værktøj - fx Excel, Power BI.

Ideen er at give kommunernes analysemedarbejdere m.fl. adgang til at kunne køre analyser på kommunernes data direkte fra kuberne.

KOMBIT

Kommunernes it-fællesskab



SPØRGSMÅL FRA CHATTEN?

Agenda

- Indflyvning i, hvad er FLIS og FLIS-data
- **Hvordan dataområdet kan understøtte din kommune**
- Indsigt i, hvad dataområdet indeholder
- Hvad man skal være opmærksom på, når din kommune bruger dataområdet
- Inspiration fra den virkelige verden - vi har en case med fra Lemvig Kommune
- FLIS DAP - kurser og kobling til case

HVERT SEGMENT VARER 5-10 MINUTTER EFTERFULGT AF SPØRGSMÅL

STIL SPØRGSMÅL I CHATTEN

VI SAMLER OP EFTER OPLÆGGET

NÅR VI IKKE ALLE SPØRGSMÅL SAMLER VI OP EFTER WEBINARET

Kommunerne oplever pres fra mange sider

SF-ordfører: »Jeg forstår ikke den der trang til at kommunerne skal varetage flere opgaver«

Behandlingen af borgere med handicap gør minister »enormt trist« – nu vil partier tage ansvar fra kommunerne

HANDICAP

Regioner vil overtage ansvaret for handicapområdet fra kommuner

Kommuner får lov at begå alvorlige fejl, når udsatte søger hjælp

Af Redaktionen - 25. juni 2020

Jakob Sølvhøj (Ø): Der hersker en helt uacceptabel mangel på retssikkerhed på handicapområdet
26.02.2021

POLITIK NORDJURS

Efter hård kritik: Flere partier vil undersøge socialområdet

≡ **Kommunal** Artikler Debat Job & Navne Q

17. maj 2021 kl 05:45 Kommunal

KL efterlyser fem milliarder til bedre kvalitet på socialområdet

Regeringen bliver mødt med et krav om at løfte kommunernes økonomi til socialområdet med op mod fem milliarder kroner over tre år, når årets økonomiforhandlinger skydes i gang tirsdag.

RITZAU | 09.06.21 KL. 10:50

Økonomiaftale vækker vrede: En fuckfinger til handicapområdet

Ritzau

Kommuner overskrider igen budgetterne for udsatte borgere

PRES: Otte ud af ti kommuner overskred i 2019 budgettet på det specialiserede voksenområde. DH og KL ønsker flere penge til at dække stigende udgifter.

KOMB:T

Kommunernes it-fællesskab

Udgiftsvæksten er tydeligt

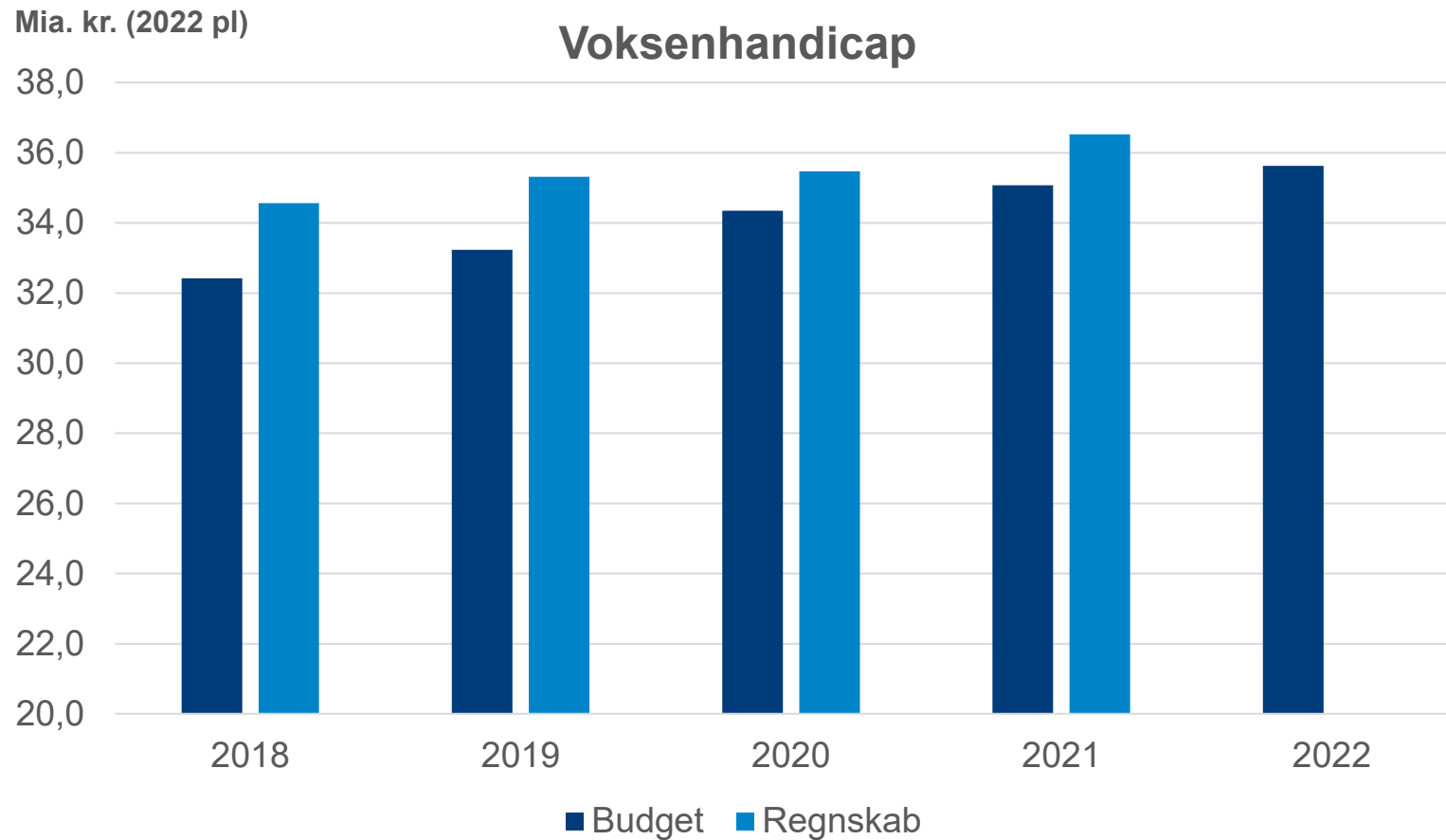

**Regnskab for 2021 er baseret på foreløbige regnskabstal*

Hvordan anvender kommunens forskellige typer af tilbud?

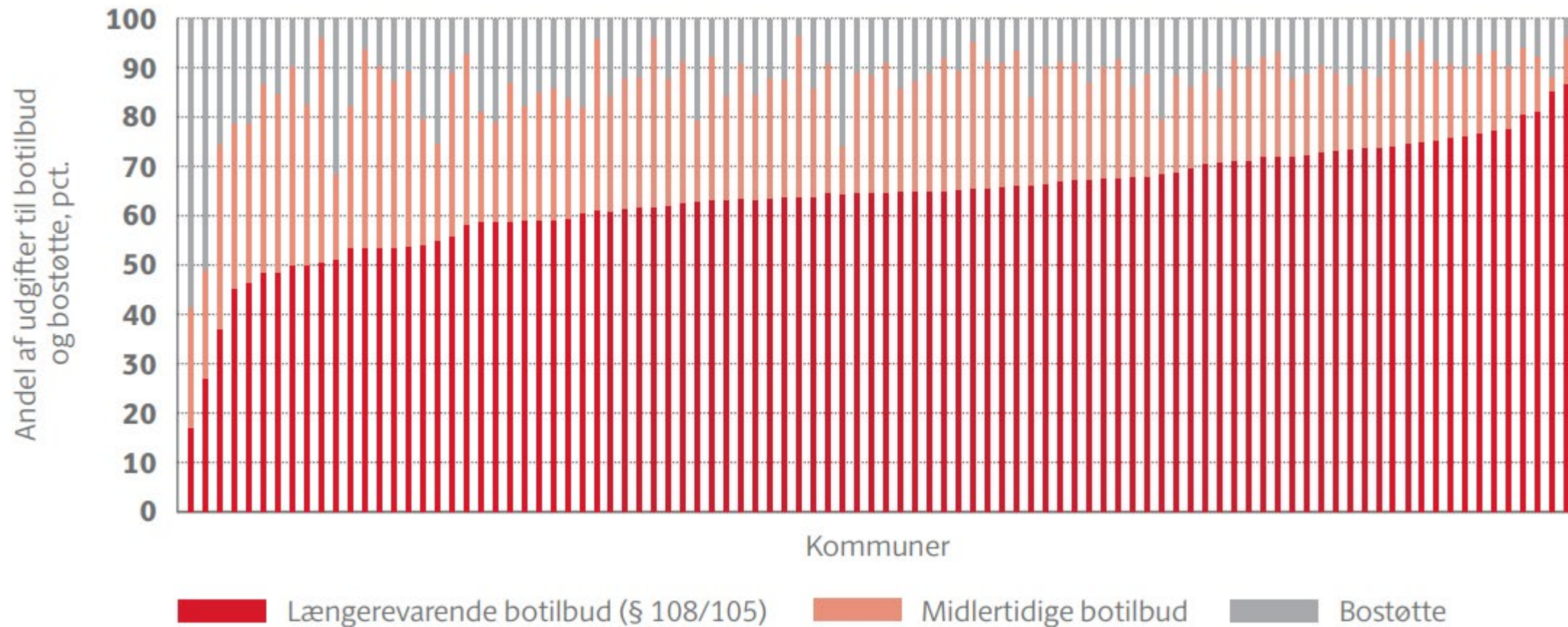

Hvordan er kommunens udvikling i antal modtagere?

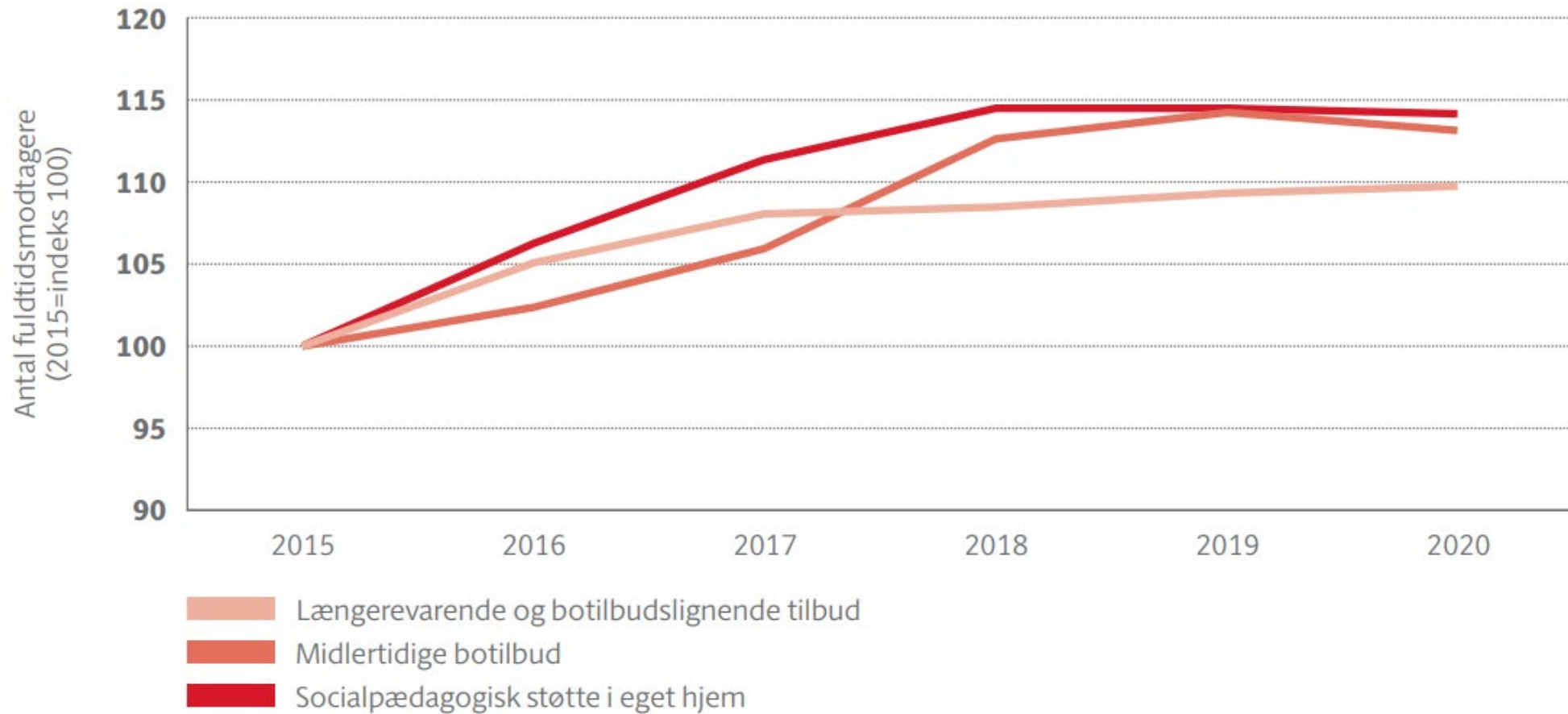

Hvordan kan I bruge FLIS?

Benchmarking!

Styring og analyser på
udgifter og
aktiviteter

Integrere i lokal
ledelsesinformation

Styrk datakvalitet i
fagsystem

Husk at sikre høj datakvalitet i jeres fagsystemer!

- Det er aktivitetsdata fra jeres fagsystemer, der går til FLIS og Danmarks Statistik - *ikke* fra disponeringssystemer, prognoseværktøjer osv.
- Opgaven skal prioriteres. Det er god ide med samarbejde mellem fagområde, økonomi og datafolk
- Løsningerne kan være tekniske snitfladeløsninger eller mere håndholdt

Find guides her: [Afrapportering \(kl.dk\)](https://www.kl.dk/afrapportering)

Find webinarer her: www.datakvalitet.kl.dk

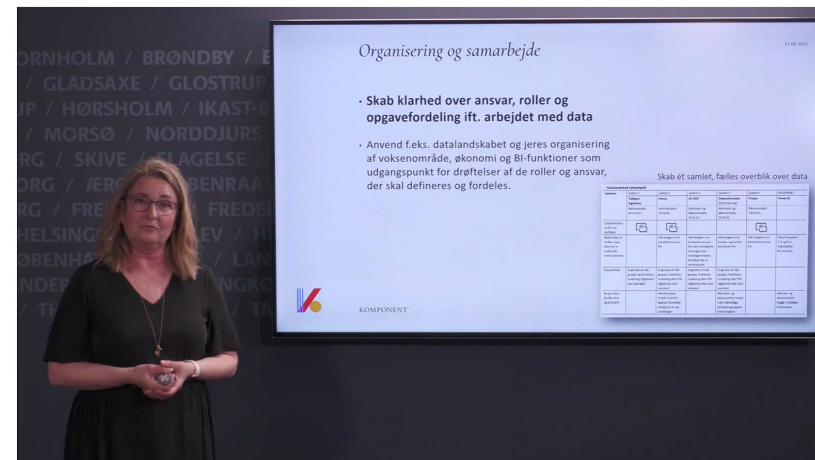

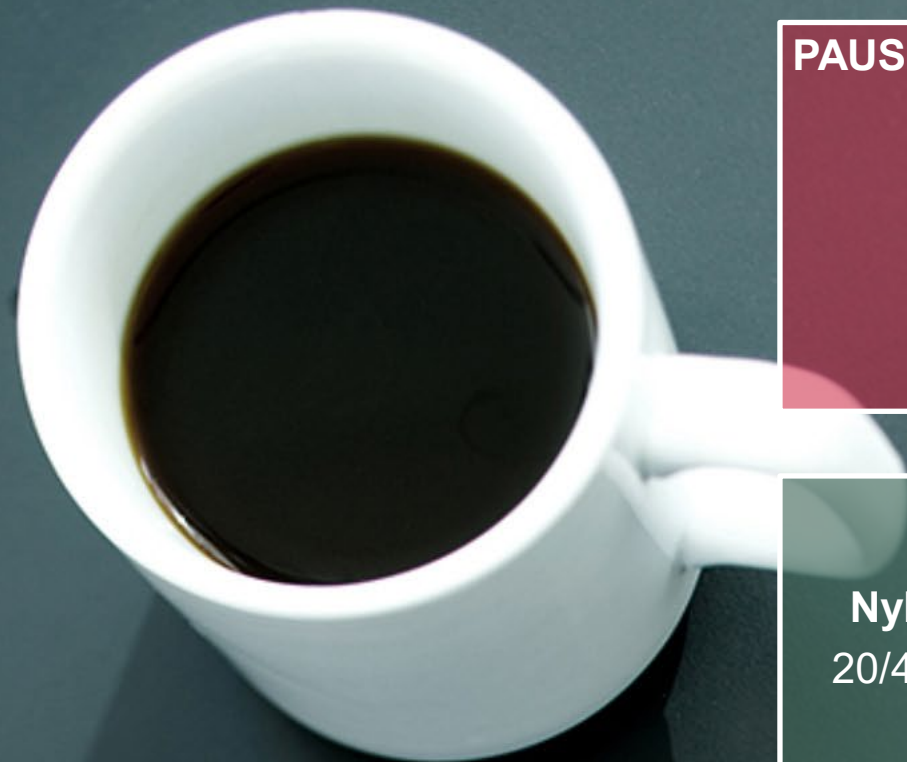

PAUSE: Vi er tilbage kl.



Nyheder i FLIS april 2022
20/4: Lancering af FLIS DAP
30/4: Release 6.4

Meld dig til vores kursus i FLIS-DAP:

- I uge 19-21 eller 23-25
- Vi har 214 tilmeldte, men man kan eftertilmelde

FLIS opdateres d. 30/4 med release 6.4. Deltag i et af vores webinarer og hør om ændringerne på dataområderne:

- 11/5: Dagtilbud
- 25/5: Voksen Handicappede
- 1/6: Borger

Agenda

- Indflyvning i, hvad er FLIS og FLIS-data
- Hvordan dataområdet kan understøtte din kommune
- **Indsigt i, hvad dataområdet indeholder**
- Hvad man skal være opmærksom på, når din kommune bruger dataområdet
- Inspiration fra den virkelige verden - vi har en case med fra Lemvig Kommune
- FLIS DAP - kurser og kobling til case

HVERT SEGMENT VARER 5-10 MINUTTER EFTERFULGT AF SPØRGSMÅL

STIL SPØRGSMÅL I CHATTEN

VI SAMLER OP EFTER OPLÆGGET

NÅR VI IKKE ALLE SPØRGSMÅL SAMLER VI OP EFTER WEBINARET

I FLIS er der defineret 8 nøgletal, som er baseret på VH-data

Nøgletal

Udgifter til botilbud og socialpædagogisk bistand pr. 18-64 årig

Udgifter til længerevarende botilbud (§ 108) pr. 18-64 årig

Udgifter socialpædagogisk bistand eget hjem (§ 85) pr. 18-64 årig

Udgifter til midlertidige botilbud (§ 107) pr. 18-64 årig

Udgifter vil voksne handicappede og udsatte grupper (både service og overførsler) pr. 18-64 årig

Gennemsnitsudgift til modtagere af botilbud eller socialpædagogisk støtte

Antal modtagere af længerevarende ophold pr. 1000 18-64 årig

Antal modtagere af midlertidigt ophold pr. 1000 18-64 årig

Hvor kommer VH-data fra?



Data er fra de kommunale fagsystemer og er 1:1 samme leverance (kaldet L402), som kommunerne sender til Danmarks Statistik (DST) månedligt. Der modtages data fra både nuværende og tidligere systemer.



For at undgå dubletter er der indarbejdet en regel for, at der kun hentes lukkede ydelser fra tidligere system og både åbne og lukkede ydelser fra nuværende system. Det er DST, der løbende giver FLIS oplysninger om systemskifter i kommunerne.

En ydelse til voksne med handicap kan fx være beskyttet beskæftigelse, et botilbud, socialpædagogisk støtte eller lignende.

Åbne og lukkede ydelser referer til, hvorvidt en given borger er færdig med ydelsen eller fortsat bruger den – altså om de fx stadigvæk modtager socialpædagogisk støtte mm.

Hvad indeholder-VH data?

Formålet med VH-data i FLIS er at give kommunerne en nem måde at arbejde med deres aktivitetsdata på det specialiserede voksenområde. Ved hjælp af en koblingstabel mellem Ydelseskoder og IMs kontoplan, er det muligt at koble aktivitets- med økonomidata.

- Samlet forbrug
- Antal helårsmodtagere
- Antal unikke modtagere
- Antal lukkede ydelser
- Antal åbne ydelser
- Antal unikke ydelser



Det er muligt at fordele alle 'tællingerne' på forskellige oplysninger om ydelsen og borgeren.

FAKTORER	BESKRIVELSE
Handlekommune	Den kommune der har handleansvaret for en given ydelse
Betalingskommune	Den kommune der har ansvaret for at betale for handlekommunens arbejde
Funktionsvurdering	Dette er oplysninger fra kommunen om en given borgers funktionsvurdering (A = Intet problem, B = Let problem, C = Moderat problem, D = Svært problem og E = Fuldstændigt problem)
Ja/Nej Godkendt	Denne dimension er bygget baseret på en leverance fra DST om, hvilke kommuner der har godkendt deres ydelser og i hvilke kvartaler. Denne oplysning opdateres én gang årligt, bagud i tid, når DST har offentliggjort data i statistikbanken
Målgruppe	Indeholder information direkte fra DST leverancen om, hvilken målgruppe en given borger/ydelse er tilknyttet
Ydelse	Angiver hvilken type ydelse en given borger modtager. Her vil det være muligt at opsplitte denne i ydelseskode, paragrafer samt en række overordnede grupperinger af ydelser
Harmonisering	Denne dimension gør det muligt at undersøge, hvilke af ens borgere som bliver påvirket af DST's faste regneregler. Hvis en borger bliver påvirket, vil han/hun enten få ændret eller slettet den information, som kommunens system har leveret, inden det offentliggøres i Statistikbanken. Der er 8 specifikke regler.
Gruppering	Gør det muligt at sortere åbne 1.8.2 (§ 107)-ydelse efter, hvor mange dage de har været åbne. Dette er for nuværende statiske.
Tid	Dette er den gængse tidsdimension, som bliver brugt i resten af FLIS. Denne gør det muligt at udstille data på måneds-, kvartals- og årsniveau
Start dato og slut dato	Muligheden for at sortere ydelser efter, hvornår de er oprettet og afsluttet
Borger	Oplysning om borgers køn, statsborgerskab, civilstand, navn, personnummer mv.
Alder	Oplysninger om borgerens faktisk alder samt 5-års, 10-årsgrupperinger og andre mere fagspecifikke inddelinger

Hvad er 'DST harmoniseringsopmærkninger'?

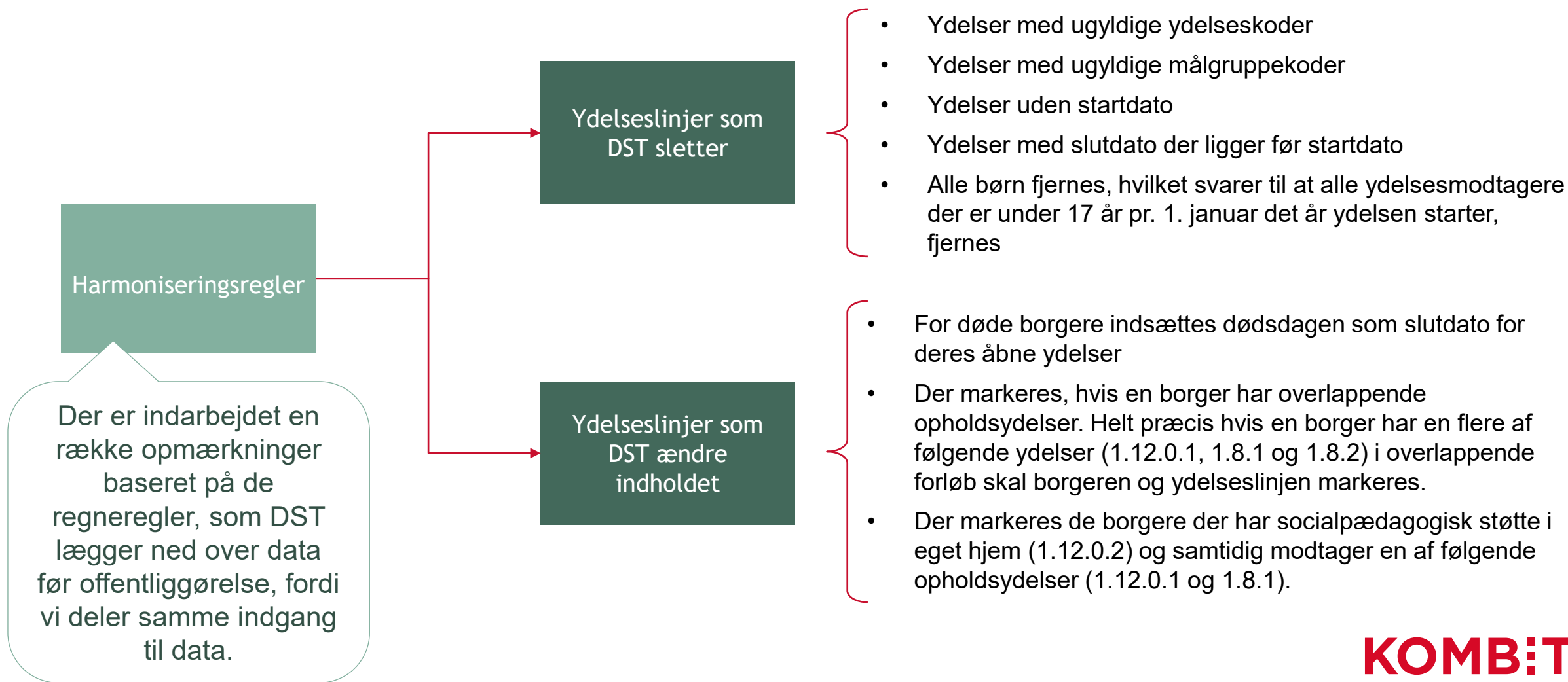

Brug af VH data i FLIS DAP

I FLIS DAP vil der ligeledes være adgang til standardrapporter samt brug af VH-data

FLIS Data Analyse Platform
Via FLIS DAP har kommunerne direkte adgang til FLIS-data via Power Bi, Excel o. lign.

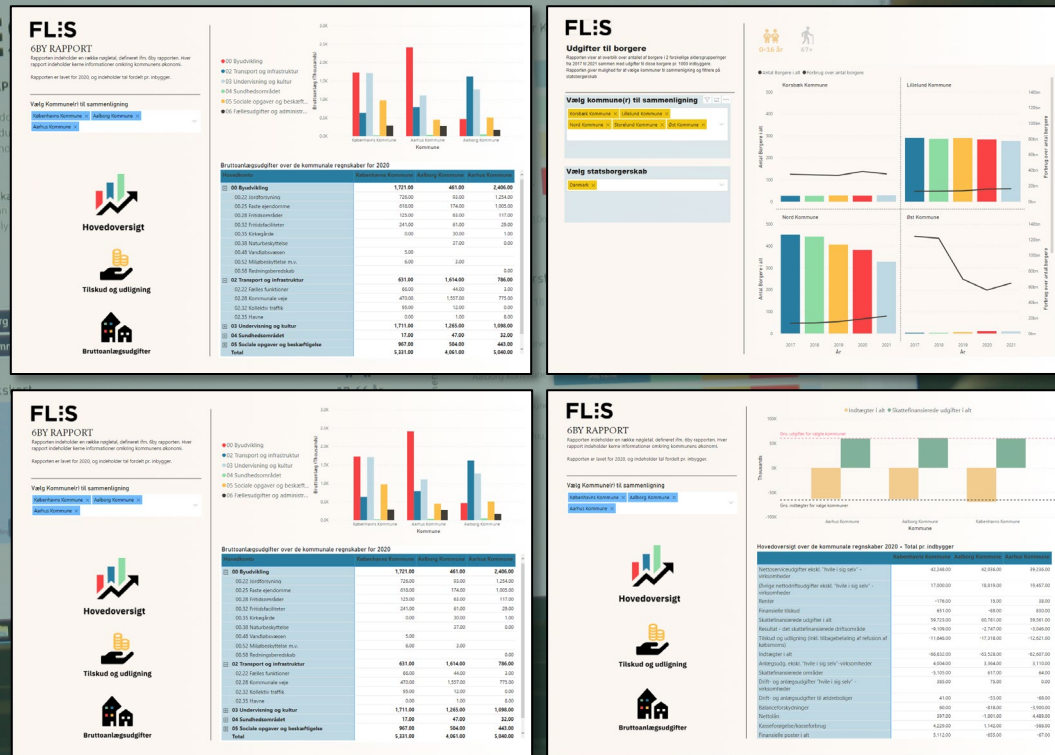



SPØRGSMÅL FRA CHATTEN?

Agenda

- Indflyvning i, hvad er FLIS og FLIS-data
- Hvordan dataområdet kan understøtte din kommune
- Indsigt i, hvad dataområdet indeholder
- **Hvad man skal være opmærksom på, når din kommune bruger dataområdet**
- Inspiration fra den virkelige verden - vi har en case med fra Lemvig Kommune
- FLIS DAP - kurser og kobling til case

HVERT SEGMENT VARER 5-10 MINUTTER EFTERFULGT AF SPØRGSMÅL

STIL SPØRGSMÅL I CHATTEN

VI SAMLER OP EFTER OPLÆGGET

NÅR VI IKKE ALLE SPØRGSMÅL SAMLER VI OP EFTER WEBINARET



Kvaliteten af VH-data

Datakvalitet



Data i FLIS er af høj kvalitet. Dette understøttes af den løbende validering op imod DST oversigten HAND07

På eflis.dk er det muligt at se validering på en række områder:

[\(https://www.eflis.dk/vejledninger-for-kommuner/datavalidering/\)](https://www.eflis.dk/vejledninger-for-kommuner/datavalidering/)

For VH-data kan der ses følgende oversigt:

DST data					Forskel mellem DST og FLIS				
Antal Ydelser DST					Forskel 2020				
	2020K1	2020K2	2020K3	2020K4	2020K1	2020K2	2020K3	2020K4	
1.1 Aktivitets- og samværstilbud (§ 104 i Serviceloven)	160	157	159	155	1.1	0	0	0	0
1.12.0.1 Socialpædagogisk støtte i botilbud/liggende tilbud, fx botilbud efter ABL § 105/115 (§ 85 i Serviceloven)	120	122	121	127	1.12.0.1	-1	0	-1	-1
1.12.0.2 Øvrige socialpædagogisk støtte, fx borgerens private hjem (§ 85 i Serviceloven)	369	373	380	388	1.12.0.2	-4	-3	-4	-2
1.13.2 Borgerstyret personlig assistance - BPA (§ 96 i Serviceloven)	9	10	10	10	1.13.2	0	0	0	0
1.13.3 Kontaktperson for døvblinde (§ 98 i Serviceloven)	3	3	3	3	1.13.4	0	0	-1	0
1.13.4 Ledageordning (§ 97 i Serviceloven)	167	167	166	176	1.18.2	-88	-86	-2	-1
1.17 Kontant tilskud efter § 95 til ansættelse af hjælpere (§§ 83, 84) (§ 95 i Serviceloven)	0	0	0	0	1.3	0	0	0	0
1.18.1 Gruppebaseret socialpædagogisk hjælp og støtte (2020K3-)	0	0	2	11	1.4	0	0	-1	0
1.18.2 Individuel tidsbegrænset socialpædagogisk hjælp og støtte (2020K3-)	0	0	82	118	1.8.1	-2	-2	-2	-2
1.3 Behandling (§ 102 i Serviceloven)	7	8	8	8	1.8.2	0	0	0	-1
1.4 Beskyttet beskæftigelse (§ 103 i Serviceloven)	70	74	77	76	1.18.1	0	0	0	0
1.8.1 Længerevarende botilbud inkl. tilknyttede ydelser fx §§ 83, 85 (§ 108 i Serviceloven)	77	77	78	82	1.13.3	0	0	0	0
1.8.2 Midlertidige botilbud inkl. tilknyttede ydelser fx §§ 83, 85 (§ 107 i Serviceloven)	88	85	87	88	1.17	0	0	0	0

FLIS data				
Antal Ydelser FLIS				
	2020K1	2020K2	2020K3	2020K4
1.1 Aktivitets- og samværstilbud (§ 104 i Serviceloven)	160	157	159	155
1.12.0.1 Socialpædagogisk støtte i botilbud/liggende tilbud, fx botilbud efter ABL § 105/115 (§ 85 i Serviceloven)	121	122	122	128
1.12.0.2 Øvrige socialpædagogisk støtte, fx borgerens private hjem (§ 85 i Serviceloven)	373	376	384	390
1.13.2 Borgerstyret personlig assistance - BPA (§ 96 i Serviceloven)	9	10	10	10
1.13.3 Kontaktperson for døvblinde (§ 98 i Serviceloven)	3	3	3	3
1.13.4 Ledageordning (§ 97 i Serviceloven)	167	167	167	176
1.17 Kontant tilskud efter § 95 til ansættelse af hjælpere (§§ 83, 84) (§ 95 i Serviceloven)	0	0	0	0
1.18.1 Gruppebaseret socialpædagogisk hjælp og støtte (2020K3-)	0	0	2	11
1.18.2 Individuel tidsbegrænset socialpædagogisk hjælp og støtte (2020K3-)	88	86	84	119
1.3 Behandling (§ 102 i Serviceloven)	7	8	8	8
1.4 Beskyttet beskæftigelse (§ 103 i Serviceloven)	70	74	78	76
1.8.1 Længerevarende botilbud inkl. tilknyttede ydelser fx §§ 83, 85 (§ 108 i Serviceloven)	79	79	80	84
1.8.2 Midlertidige botilbud inkl. tilknyttede ydelser fx §§ 83, 85 (§ 107 i Serviceloven)	88	85	87	89

Fremtidige ønsker



VH-faggruppen har fremsat ønske om følgende udvidelser af VH-data i FLIS:



En udvidelse/ændring af snitfladen så den kan indeholde information om FFB



At DST's igangværende validering af oplysninger om betalingskommune kan ende ud i, at FLIS bliver hoveddatakilde til KKR hovedstadens årlige monitoreringsrapport



Det er forventningen, at der fremadrettet vil blive udarbejdet en ny datafact, der gør det nemmere at arbejde med målgrupper

Datafact er populært sagt et afgrænset perspektiv. Hvor den eksisterende datafact kigger på de ydelser, som borgerne modtager, vil den nye tage udgangspunkt i målgrupper (alder, køn, behov osv.)

I har alle mulighed for at præge udviklingen ved at deltage i faggrupperne for dataområdet.



Skriv til flis@kombit.dk, hvis det har interesse.



SPØRGSMÅL FRA CHATTEN?

Agenda

- Indflyvning i, hvad er FLIS og FLIS-data
- Hvordan dataområdet kan understøtte din kommune
- Indsigt i, hvad dataområdet indeholder
- Hvad man skal være opmærksom på, når din kommune bruger dataområdet
- **Inspiration fra den virkelige verden - vi har en case med fra Lemvig Kommune**
- FLIS DAP - kurser og kobling til case

HVERT SEGMENT VARER 5-10 MINUTTER EFTERFULGT AF SPØRGSMÅL

STIL SPØRGSMÅL I CHATTEN

VI SAMLER OP EFTER OPLÆGGET

NÅR VI IKKE ALLE SPØRGSMÅL SAMLER VI OP EFTER WEBINARET

Velkommen til Lemvig Kommune

Ledelsesinformation i Lemvig Kommune

- Vi er en lille kommune med meget godt ledelsesinformation

Status på data

- Udgifterne stiger kraftigt og i 2020 vidste vi ikke hvorfor.
- Vi påstod, at data i Danmarks Statistik og FLIS ikke var rigtige
- Data til Danmarks Statistik er det samme som sendes til FLIS.
- I 2020 var FLIS ikke rigtige, men det er de i dag.



Fordelen ved at bruge FLIS

- Altid nye data
- FLIS DAP Kuben er genial og gør det nemt at lave nøgletal.
- 6.4 releasen giver mulighed for at vise pr. 1000 indbygger
- Vi kan sammenligne os med andre kommuner

Vigtigt at huske

- Brug handlekommune
- Vis ikke summen af 12 måneder
- Lav en masterplan

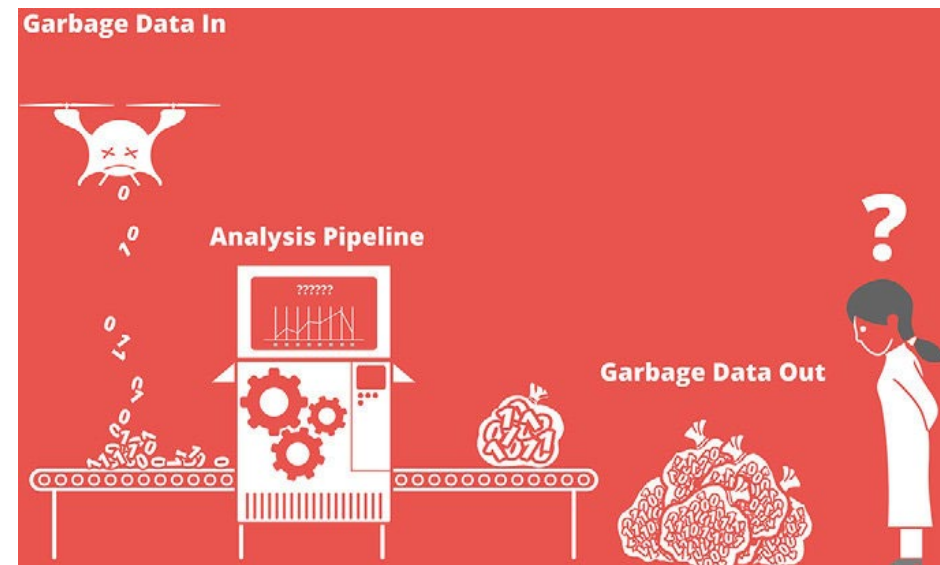

Masteroversigt, HP, Lemvig Kommune

Paragraf	Beskrivelse	Indsatsydelse	Indsats i Nexus	DST kode	Tilbud	Målgruppe	Målgruppe (VUM)	Funktionsområde	Konteringsplan	Egne institutioner
SEL § 103	Beskyttet beskæftigelse	Beskyttet beskæftigelse	1.4.1 Beskyttet beskæftigelse §103 - plads	1.4	Dagtilbud	Social		5.38.58-1-001	særlige problemer	- Claudis Have
						Handicap		5.38.58-1-002	nedsat funktionsevne	- DV beskæftigelse
						Sindslidende		5.38.58-1-003	sindslidelse	
SEL § 104	Aktivitets- og samværstilbud	Aktivitets- og samværsydelse	1.1.1 Aktivitets- og samværsydelse § 104 - plads	1.1	Dagtilbud	Social		5.38.59-1-001	særlige problemer	- Rom Skole
						Handicap		5.38.59-1-002	nedsat funktionsevne	- DV Dag hjem
						Sindslidende		5.38.59-1-003	sindslidelse	- DV dagcenter
SEL § 107	Midlertidige botilbud inkl. Tilknyttede ydelser fx § 83 og § 85	Midlertidigt ophold	1.8.2 Midlertidigt ophold SEL § 107	1.8.2	Botilbud	Social		5.38.52-1-001	særlige problemer	- pavillion Kærhuset
						Handicap		5.38.52-1-002	nedsat funktionsevne	- Ungekollegiet
						Sindslidende		5.38.52-1-003	sindslidelse	
SEL § 108	Længerevarende botilbud inkl. Tilknyttede ydelser fx § 83 og § 85	Længerevarende ophold	1.8.1 Længerevarende ophold SEL § 108	1.8.1	Botilbud	Social		5.38.50-1-001	særlige problemer	- Kærhuset special
						Handicap		5.38.50-1-002	nedsat funktionsevne	
						Sindslidende		5.38.50-1-003	sindslidelse	
ABL § 105/SEL § 85	Socialpædagogisk støtte i botilbudslignede tilbud (omfattet af § 4,	Socialpædagogisk støtte i botilbudslignede tilbud (plus	1.12.0.1 Socialpædagogisk støtte (Botilbud) §85	1.12.0.1	Botilbud	Social		5.38.51-1-001	særlige problemer	- Labyrinten
						Handicap		5.38.51-1-002	nedsat funktionsevne	- Kærhuset almen
						Sindslidende		5.38.51-1-003	sindslidelse	- Østerbo Nord
SEL § 85	Øvrig socialpædagogisk støtte, som ikke leveres på botilbud	Socialpædagogisk støtte i eget hjem/visiteret bolig (minus serviceareal)	1.12.0.2 Socialpædagogisk støtte (eget hjem)	1.12.0.2	Støtte	Social		5.38.39-1-003	særlige problemer	- Søvejen - Ny Skolevej?
						Handicap		5.38.39-1-004	nedsat funktionsevne	- Vangevej - Kærhuset bostøtte
						Sindslidende		5.38.39-1-005	sindslidelse	- Skolevej - Bakkebo
SEL § 96	SEL § 96	Borgerstyret personlig assistance (BPA)	1.13.2 Borgerstyret personlig assistance §96	1.13.2	BPA					
								5.38.39-1-002	BPA	
SEL § 98	SEL § 98	Kontaktperson for døvblinde	1.13.3 Kontaktperson for døvblinde §98	1.13.3	?					
								5.38.53-1-004		
SEL § 97	SEL § 97	Ledsageordning	1.13.4 Ledsageordning §97	1.13.4	?					
								5.38.53-1-003		
SEL § 82			1.18 Tidlig forebyggende indsats +1.18.1 - § 82 a - gruppebaseret hjælp og støtte + 1.18.2 - § 82 b - Individuel tidsbegrænset							





Handicap & Psykiatri, politisk niveau

Marts 2022

Botilbud

Serviceoven § 107, funktion 5.38.52

Kommunalbestyrelsen kan tilbyde midlertidigt ophold i boformer til personer, som på grund af betydelig nedsat fysisk eller psykisk funktionsevne eller særlige sociale problemer har behov for det.

Serviceoven § 108, funktion 5.38.50

Kommunalbestyrelsen skal tilbyde ophold i boformer, der er egnet til længerevarende ophold, til personer, som på grund af betydelig og varigt nedsat fysisk eller psykisk funktionsevne har behov for omfattende hjælp til almindelige, daglige funktioner eller pleje, omsorg eller behandling, og som ikke kan få dækket disse behov på anden vis.

Serviceoven § 85 i kombination med almenboliglovens § 105, funktion 5.38.50

SEL § 85: Kommunalbestyrelsen skal tilbyde hjælp, omsorg eller støtte samt optræning og hjælp til udvikling af færdigheder til personer, der har behov herfor på grund af betydelig nedsat fysisk eller psykisk funktionsevne eller særlige sociale problemer.

ABL: § 105: Kommunalbestyrelsen skal drage omsorg for, at der i nødvendigt omfang tilvejebringes almene ældreboliger, der kan udlejes til ældre og personer med handicap, som har særligt behov for sådanne boliger.

Dagtilbud

Serviceoven § 103, funktion 5.38.58

Kommunalbestyrelsen skal tilbyde beskyttet beskæftigelse til personer under folkepensionsalderen, jf. § 1 a i lov om social pension, som på grund af betydelig nedsat fysisk eller psykisk funktionsevne eller særlige sociale problemer ikke kan opnå eller fastholde beskæftigelse på normale vilkår på arbejdsmarkedet, og som ikke kan benytte tilbud efter anden lovgivning.

Serviceoven § 104, funktion 5.38.59

Kommunalbestyrelsen skal tilbyde aktivitets- og samværstilbud til personer med betydelig nedsat fysisk eller psykisk funktionsevne eller med særlige sociale problemer til opretholdelse eller forbedring af personlige færdigheder eller af livsvilkårene.

Støtte og pasning

Serviceoven § 96, funktion 5.38.39, gruppering 2 (BPA)

Kommunalbestyrelsen skal tilbyde borgerstyret personlig assistans assistance ydes som tilskud til dækning af udgifter ved ansættelse og ledsagelse til borgere med betydelig og varigt nedsat fysisk eller et behov, som gør det nødvendigt at yde denne ganske særlige støtte.

Serviceoven § 85 i eget hjem: (funktion 5.38.39 grp. 3+4+5)

Kommunalbestyrelsen skal tilbyde hjælp, omsorg eller støtte samt af færdigheder til personer, der har behov herfor på grund af betydelig nedsat fysisk eller psykisk funktionsevne eller særlige sociale problemer.

Baggrund.....	3
Indledning m.m.	4
Definitioner	5
Udgifter til det specialiserede voksenområde pr. 18-64 årige.....	6
Udgifter pr. 18-64-årig til botilbud, dagtilbud, BPA samt støtte i eget hjem.....	7
Antal fuldtidsmodtagere af botilbud pr. 1.000 16-64-årig	8
Gennemsnitsudgifter til det specialiserede voksenområde.....	9
Antal helårsmodtagere pr. ydelse (ønsker fra Annie)	10
Belægningsprocent	11
Samlet overblik over egne og udenbys borgere pr. tilbud.....	12
§ 82 Forebyggende indsats + § 85 socialpædagogisk støtte i eget hjem.....	13
§ 83, Personlig pleje & praktisk hjælp	14
§ 103 Beskyttet beskæftigelse + § 104 Aktivitets- og samværsydelse.....	15
§ 107 Midlertidigt ophold + § 108 Længerevarende ophold	16
Borgere med flere §'er i kombination.....	17

Sammenligningskommuner

Denne rapport har et ønske om at sammenligne Lemvig Kommune med de øvrige VIVE sammenligner, som udgør: Favrskov, Syddjurs, Holstebro, Vejle, Viborg, Svendborg, Hedensted, Varde, Lemvig & Brønderslev.

Jammerbugt kommune er desuden inddraget, da de ligesom Lemvig har været igennem en datavalideringsproces på aktivitetsdata.



Lemvig Kommune



Udgifter til det specialiserede voksenområde pr. 18-64 årige (Data fra Danmarks Statistik)

Det specialiserede voksenområde defineres forskelligt fra analyse til analyse. Nedenstående oversigt er de funktioner, som defineres som det specialiserede voksenområde i bl.a. Kend Din Kommune er hele hovedkonto 5.38. Men i Lemvig Kommune ligger følgende funktioner under ældreområdet: 5.38.38, 5.38.40 og 5.38.41. Nedenstående nøgletal viser nettodriftsudgifterne for hovedfunktion 5.38.

Tabel 1. Sammenligning af de samlede udgifter pr. 18-64 årige, 2021-PL

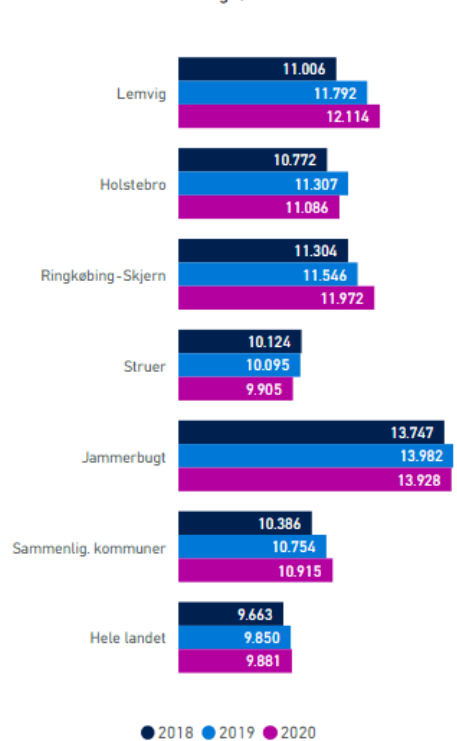

Tabel 2. Udgifter pr. funktion til voksenhandicappede pr. 18-64 årige i 2020, 2021-PL

FUNKTION	Lemvig	Holste bro	Ringkøbing -Skjern	Struer	Jammer bugt	Sammenlig. kommuner	Hele landet
5.38.38 Personlig og praktisk hjælp og madservice (hjemmehjælp) til personer med handicap mv. omfattet af frit valg af leverandør, samt rehabiliteringsforløb	406	0	349	195	492	553	400
5.38.39 Personlig støtte og pasning af personer med handicap mv.	2.895	2.162	1.578	1.225	2.293	1.884	1.520
5.38.40 Rådgivning og rådgivningsinstitutioner	5	0	118	209	0	101	96
5.38.41 Hjælpe midler, forbrugsgoder, boligindretning og befordring til personer med handicap	988	506	577	501	442	585	474
5.38.42 Botilbud mv. til personer med særlige sociale problemer	138	254	129	251	162	176	223
5.38.44 Alkoholbehandling og behandlingshjem for alkoholskadede	119	41	125	67	109	90	123
5.38.45 Behandling af stofmisbrugere	162	98	107	195	37	232	269
5.38.50 Botilbud til længerevarende ophold	1.025	1.531	1.374	1.102	765	1.307	1.718
5.38.51 Botilbudslignende tilbud	4.011	4.096	4.950	3.405	5.645	3.148	2.381
5.38.52 Botilbud til midlertidigt ophold	814	1.310	1.486	1.647	2.080	1.436	1.411
5.38.53 Kontaktperson- og ledsageordninger	82	72	72	105	179	107	124
5.38.54 Særlige pladser på psykiatrisk afdeling	106	53	66	40	118	52	42
5.38.58 Beskyttet beskæftigelse	191	164	170	298	626	306	263
5.38.59 Aktivitets- og samværstilbud	1.172	799	871	665	979	938	837
Total	12.114	11.086	11.972	9.905	13.928	10.915	9.881

Det ses af **Tabel 1+2**, at Lemvig Kommune de seneste år og fortsat har et stigende udgiftsniveau til det samlede specialiserede voksenområde, hvor udgiftsniveauet dog er markant lavere end det tilsvarende niveau i Jammerbugt Kommune. Hvor de samlede udgifter til området fra 2018 til 2019 stiger med 7,2 procent, er stigningen fra 2019 til 2020 kun på 2,7 procent, og det trods en situation, hvor kompleksiteten i borgernes støttebehov stiger. Udgiftsstigning skal ses i sammenhæng med Lemvig Kommunes faldende befolkningsgrundlag, som er særligt markant for de 18-64 årige. Trods en situation, som der er i Lemvig Kommune, hvor antallet af støttekrævende borgere grundlæggende er stabilt og den gennemsnitlige udgift pr. støttekrævende borger på nogle funktioner falder eller stiger svagt, vil udgiften alligevel være stigende samlet set, da det ses i forhold til et faldende antal 18-64 årige i Lemvig Kommune. Herudover har tidligere organisatoriske ændringer med flytninger af ansvarsområder, sammen med det faldende antal 18-64 årige øget det samlede udgiftsniveau på området.





Antal fuldtidsmodtagere af botilbud pr. 1.000 18-64 årig (Data fra Danmarks Statistik)

Udgiftsudviklingen på det specialiserede voksenområde er i høj grad styret af udviklingen i antallet af personer, der modtager botilbud. Nedenstående nøgletal viser antallet.

Tabel 6. Antal modtagere pr. 1000 18-64 årige i 2020

Område	Lemvig	Holstebro	Ringkøbing-Skjern	Struer	Jammerbugt	Sammenlig. kommuner
Botilbud	8,46	9,47	11,05	8,11	11,54	7,69
Fordelt på SEL § 107	1,55	1,62	2,32	2,36	2,78	1,70
Fordelt på SEL § 108	1,28	1,37	0,92	1,43	0,74	1,18
Fordelt på SEL § 85/ABL § 105	5,62	6,48	7,81	4,32	8,02	4,81
Dagtilbud	9,41	6,72	10,32	6,84	8,28	8,54
Fordelt på SEL § 103	1,50	2,44	2,77	3,60	4,62	3,12
Fordelt på SEL § 104	7,90	4,28	7,55	3,24	3,66	5,42
Støtte og pasning	20,45	14,84	18,12	10,62	16,16	11,82
BPA-ordning	0,55	0,48	0,47	0,53	0,64	0,47
Fordelt på SEL § 85	19,90	14,36	17,64	10,09	15,52	11,35

Tabel 8. Sammenligning af antal modtager pr. funktioner pr. 1000 18-64 årige i Lemvig Kommune

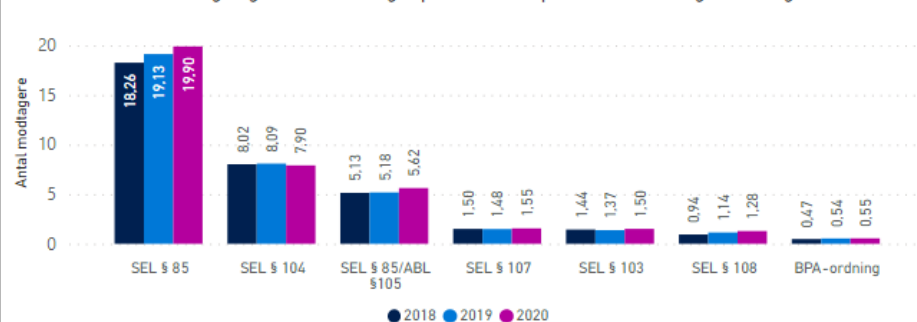

Tabel 7. Sammenligning af antal modtagere pr. 1000 18-64 årige

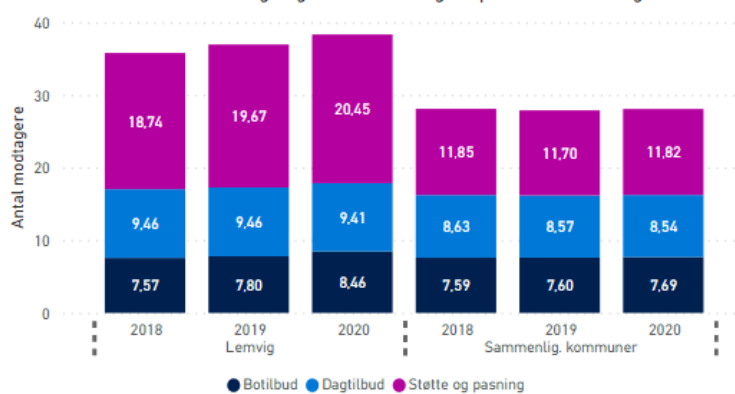

Tabel 6 og 7 viser, at Lemvig Kommune i forhold til de øvrige kommuner samlet pr. 18-64 årige har mange modtagere af bostøtte i eget hjem efter §85 og ligeledes mange modtagere af aktivitets- og samværstilbud efter §104. Det medvirker til at forklare kommunens samlede høje udgiftsniveau til disse to funktioner.





Gennemsnitsudgifter til det specialiserede voksenområde (Data fra Danmarks Statistik)

Dette afsnit vil have fokus på gennemsnitsprisen pr. fuldtidsmodtager af botilbud, dagtilbud, BPA og støtte i eget hjem.

Tabel 9. Gennemsnitspris pr. fuldtidsmodtager, 2020, t.kr. 2021-PL

Brugerdefineret.1	Lemvig	Holstebro	Ringkøbing-Skjern	Struer	Jammerbugt	Sammenlig. kommuner
Botilbud						
Fordelt på SEL § 107	524	836	642	699	786	895
Fordelt på SEL § 108	798	1.118	1.500	769	1.039	1.155
Fordelt på SEL § 85/ABL § 105	714	632	634	787	704	658
Dagtilbud						
Fordelt på SEL § 103	127	67	62	83	136	97
Fordelt på SEL § 104	148	187	115	205	268	169
Støtte og pasning						
BPA-ordning	1.422	1.392	639	635	971	1.155
Fordelt på SEL § 85	80	82	59	58	92	91

Det fremgår af **Tabel 9**, at Lemvig Kommunes udgiftsniveau generelt er lavere pr. modtager af aktivitets- og samværstilbud end i de øvrige sammenligningskommuner og Jammerbugt. Støtten i eget hjem (§85) er ligeledes på et lavere niveau end sammenligningskommunerne og Jammerbugt Kommune. Gennem fokus på rehabilitering arbejder Lemvig Kommune med at tilrettelægge den bevilgede støtte, så den vedligeholder og forbedrer den enkelte borgers selvhjulpethed og mestring af eget liv. Det kan i nogle tilfælde kræve mere støttetid, men på sigt er formålet, at det medvirker til at mindske den enkeltes behov for støtte.

Afslutningsvis er det væsentligt at fremhæve at Lemvig Kommune jf. **Tabel 10** har en lavere gennemsnitspris pr. fuldtidsmodtager af støtte end sammenligningskommunerne og særligt i forhold til botilbud. Gennemsnitsprisen pr. fuldtidsmodtager af botilbud er i Lemvig Kommunes cirka 14 procent lavere end den tilsvarende udgift for sammenligningskommunerne.

Tabel 10. Sammenligning af gennemsnitsprisen pr. fuldtidsmodtager, t.kr. 2021-PL

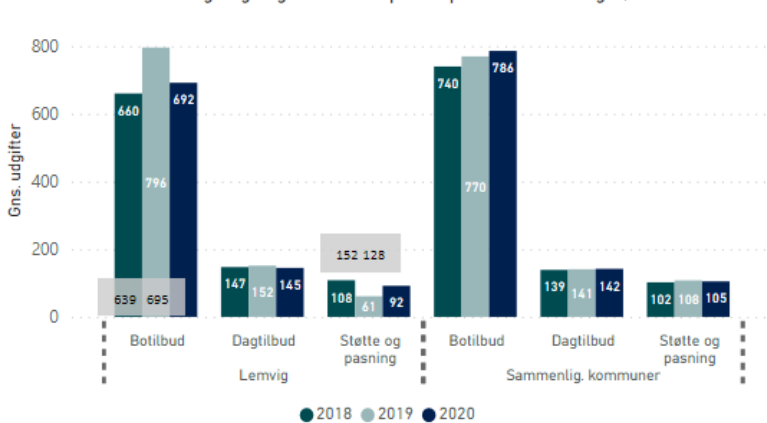

De små bokse indikere de manuelle rettelser.

Tabel 11. Sammenligning af gennemsnitsprisen pr. fuldtidsmodtager, t.kr. for Lemvig Kommune, 2021-PL

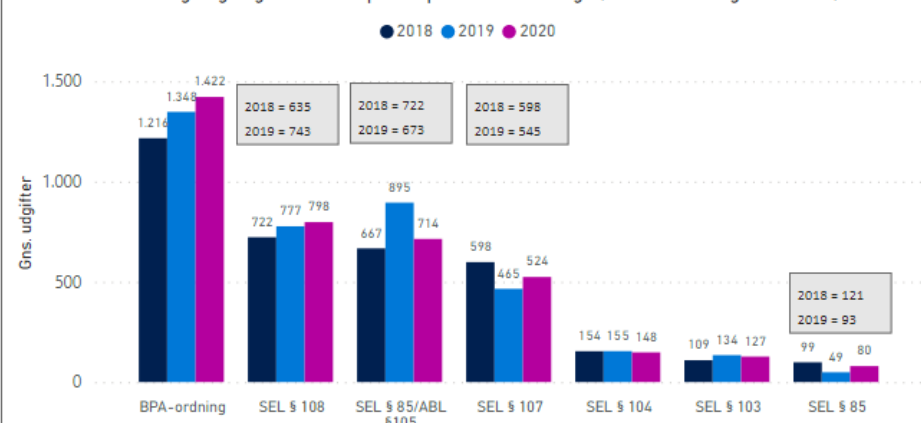

Nye grafer på FLIS

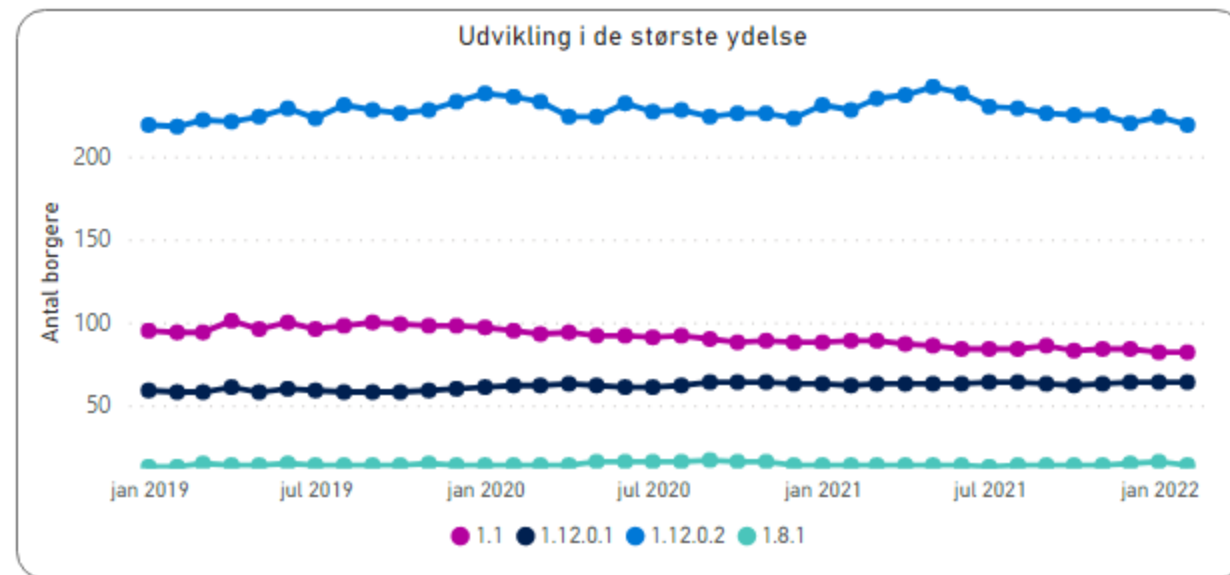
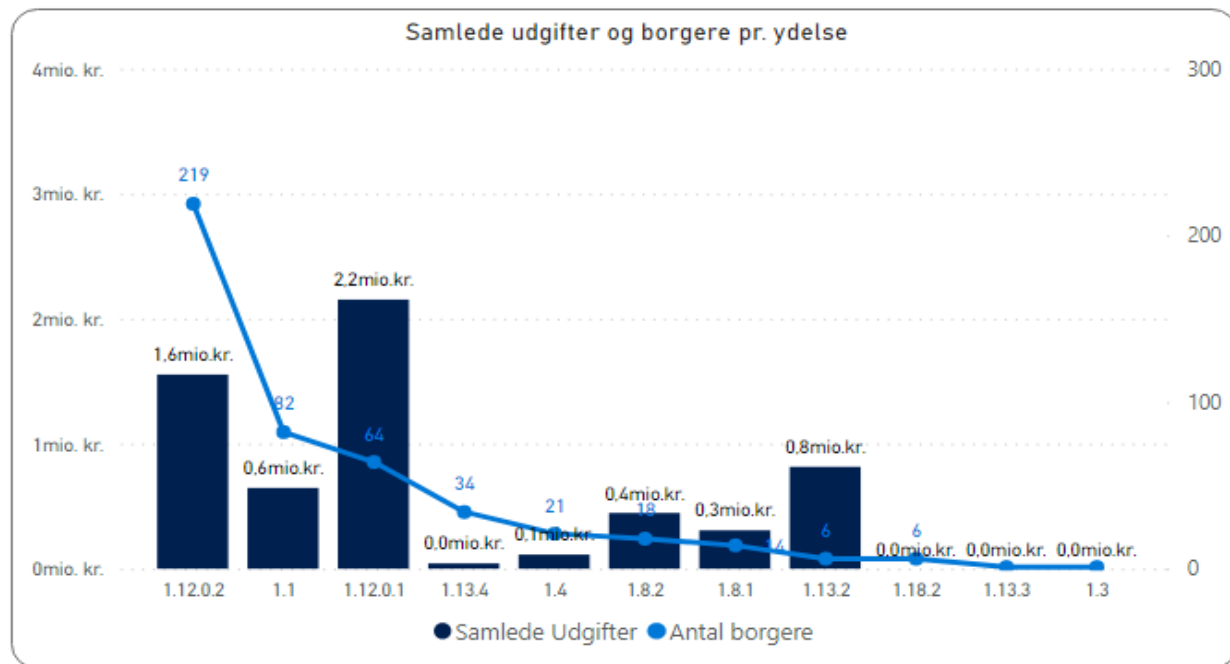

Overlappende ydelser (harmonisering)

Harmonisering VH.Regel	Fjernes	Ændres
☒ Alle børn fjernes, hvilket svarer til at alle ydelsesmodtagere der er under 17 år pr. 1. januar det år ydelsen starter, fjernes	36	
☒ Der markeres de borgere der har socialpædagogisk støtte i eget hjem (1.12.0.2) og samtidig modtager en af følgende opholdsydelser (1.12.0.1 og 1.8.1). Desuden skal der i benchmark datamarten oplyses hvilken dato der gør at der ikke er overlap.		6
☒ For alle døde personer, indsættes deres dødsdato som slutdato for alle åbne ydelsesforløb		359
Total	36	365

Benchmark

Nøgletal.Nøgletal	2017	2018	2019	2020
Andel 80+ årige, plejebolig, pct		9,00	9,00	9,00
Gen.snitsalder nyvisit. plejebolig		85,00	84,00	86,00
Gns. vis. timer hjemmehjælp, 80+årige	3,00	3,00	3,00	3,00
Gns.alder nyvisiterede hjemmehjælp	79,00	79,00	79,00	79,00
Gns.udgift pr. hjemmehjælpsmodt.	78.251,00	62.343,00	77.523,00	66.969,00
Udg hjemmehjælp egen bolig pr. 80+årig	43.513,00	31.606,00	38.611,00	32.170,00
Udg. ældrepleje pr. 80+ årig	151.349,00	138.245,00	143.028,00	141.163,00

Benchmark

År	Udg længerevarende botilbud pr 18-64 år	Udg soc pæd bist. eget hjem pr 18-64 år	Udg. midlertidige botilbud pr 18-64 årig
2015	1.486	8.192	798
2016	1.566	7.580	1.006
2017	1.650	8.060	1.206
2018	1.298	3.456	1.720
2019	1.726	1.894	1.346

Varighed på §107 (gruppering)

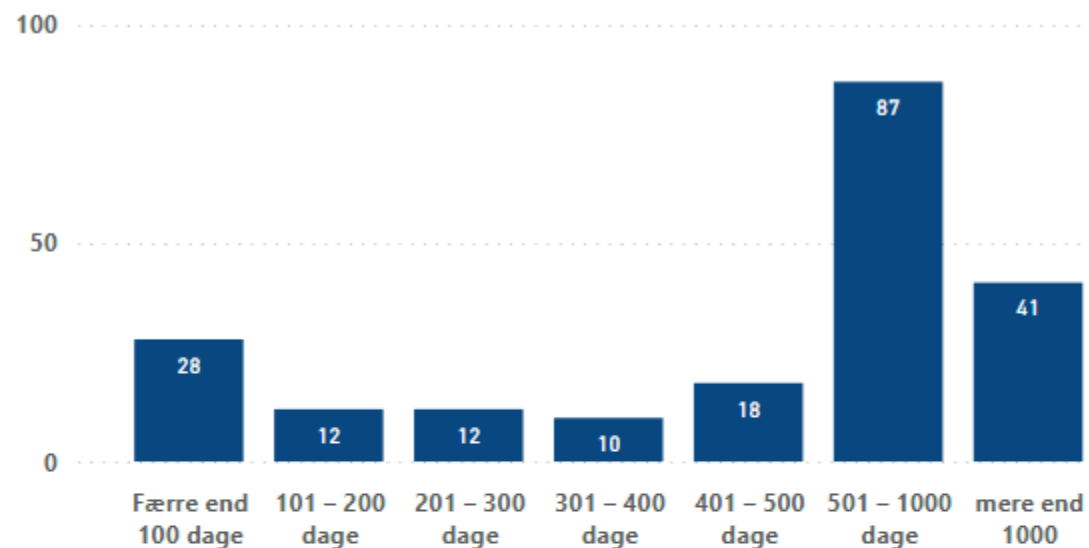

FLIS kan hjælpe med at holde styr på data





Lemvig Kommune



SPØRGSMÅL FRA CHATTEN?

FLIS DAP giver adgang til fem kuber

Via FLIS DAP har kommunerne direkte adgang til YR, Borger, Økonomi, Voksen handicappede og Nøgletal via Power Bi, Excel o. lign.

Kommunerne kan i FLIS DAP udvikle rapporter og dashboards på FLIS-data, der opfylder lokale behov med Power BI, Excel, Tableau, Targit og andre lignende værktøjer.

FLIS-projektet har udviklet en række FLIS DAP dashboards i Power BI, der præsenterer FLIS-data på en visuel og interaktiv måde. Kommunerne kan derved komme i gang med det samme.

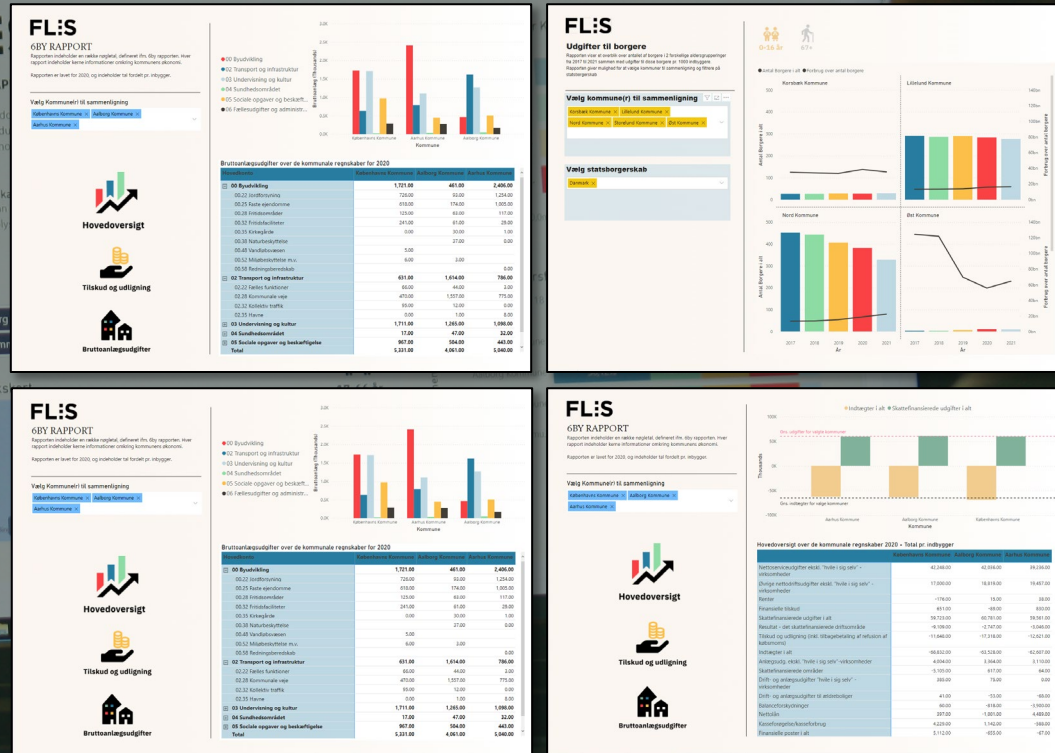

Hvordan kommer I i gang med FLIS DAP?

I maj og juni afholder KOMBIT en række kursusmoduler, der hjælper jer i gang med at bruge FLIS DAP og med at lave analyser og trække rapporter på de fem første dataområder.

Nedenstående moduler afvikles både i maj (uge 19-21) og juni (uge 23-25).

Jeres FLIS-kontaktperson har modtaget KLIK-opgaver med praktisk information og link til tilmelding.



Hjælp undervejs

- Teams-møder
- Opfølgningsmøder
- Dedikeret mailadresse
- Netværksgrupper
- Yammer



Nye yammer-grupper

- Økonomi
- Borger
- Ydelsesrefusion
- Voksen handicappede
- Nøgletal

Kurser i FLIS DAP

Forløb 1						
Dato	10. maj	16. maj	17. maj	19. maj	20. maj	24. maj
Tidspunkt	Kl. 9-10:30	Kl. 13-15	Kl. 12-14	Kl. 13-15	Kl. 10.30-12:30	Kl. 9-11
Modul	Modul 1: Sådan kommer du i gang med FLIS-DAP	Modul 2: Analyser på Borger og Økonomi	Modul 3: Analyser på Ydelsesrefusion	Modul 4: Analyser på Nøgletal	Modul 5: Analyser på Voksen handicappede	Modul 6: Sådan kommer du videre med FLIS-DAP

Forløb 2						
Dato	7. juni	13. juni	14. juni	16. juni	17. juni	23. juni
Tidspunkt	Kl. 13-14:30	Kl. 13-15	Kl. 10-12	Kl. 13-15	Kl. 10.30-12:30	Kl. 9-11
Modul	Modul 1: Sådan kommer du i gang med FLIS-DAP	Modul 2: Analyser på Borger og Økonomi	Modul 3: Analyser på Nøgletal	Modul 4: Analyser på Ydelsesrefusion	Modul 5: Analyser på Voksen handicappede	Modul 6: Sådan kommer du videre med FLIS-DAP

Eftertilmelding via
FLIS-kontaktperson

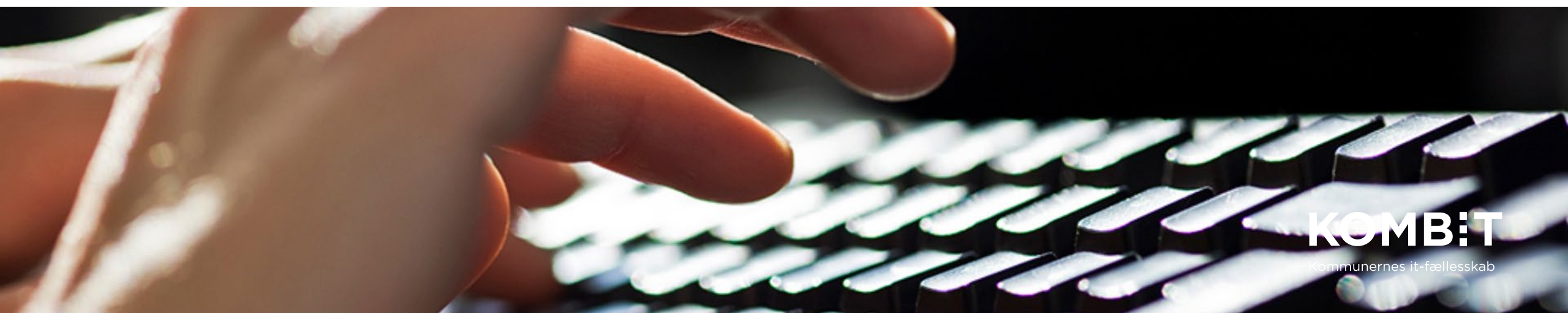

Tilmeldte kommuner

Tilmeldte kommuner til FLIS DAP kursus

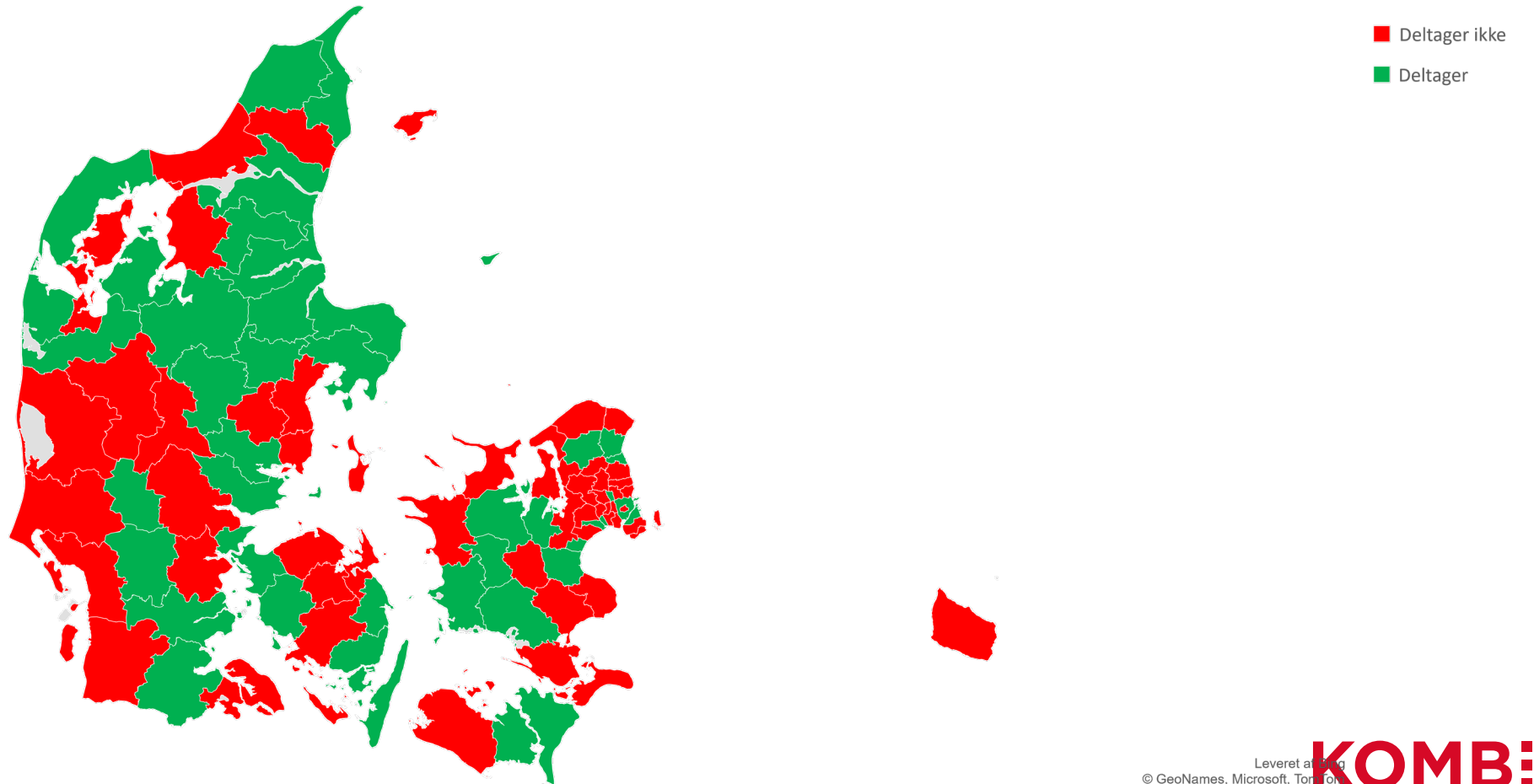

Hvad kan kommunerne selv?

- Lave lokale standardrapporter
- Vælge værktøj (PowerBI, Excel, Targit, Tableau)
- Beslutte, hvornår de vil bruge FLIS DAP (nu eller senere)
- Bestemme, hvor meget af FLIS DAP de vil bruge (en eller flere kuber)
- Dele rapporter på tværs af kommuner (alle eller nogen)
- Give adgang til de brugere i kommunen, der har et behov for at arbejde med FLIS data, så de kan arbejde med FLIS Nøgletal og FLIS Benchmark data.
- Der skal ikke betales for adgangen, fordi den er en del af FLIS.

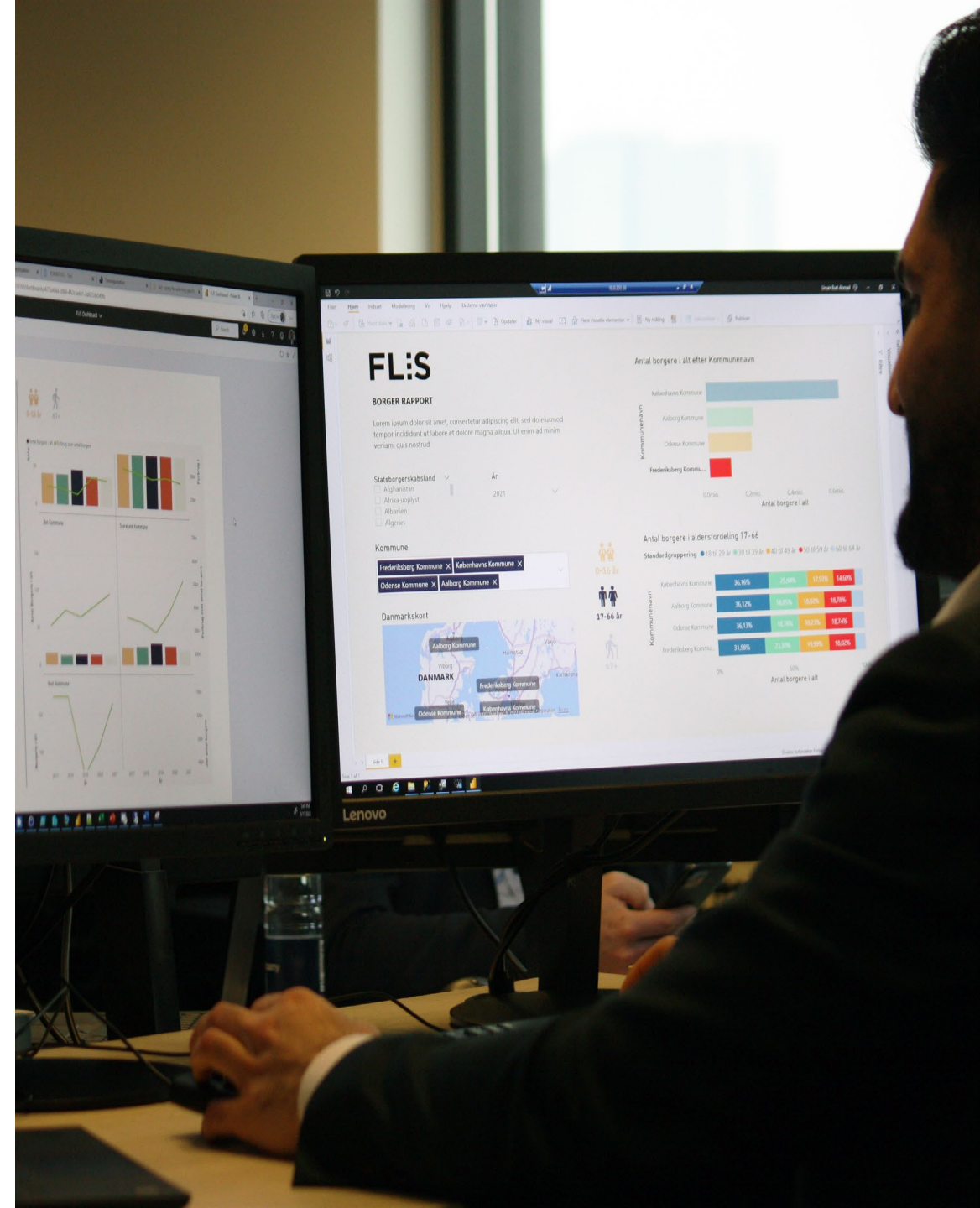

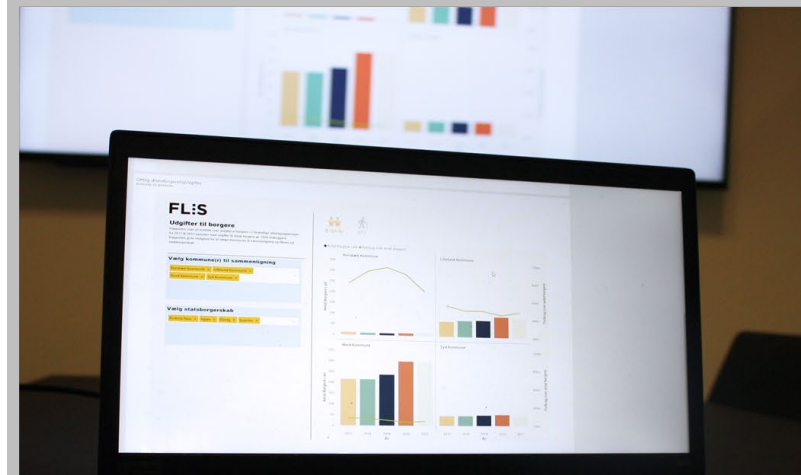

FLIS DAP skabeloner i Power BI gør det nemt at lave analyser på FLIS-data



Tag rapporterne med på farten til møder og andet

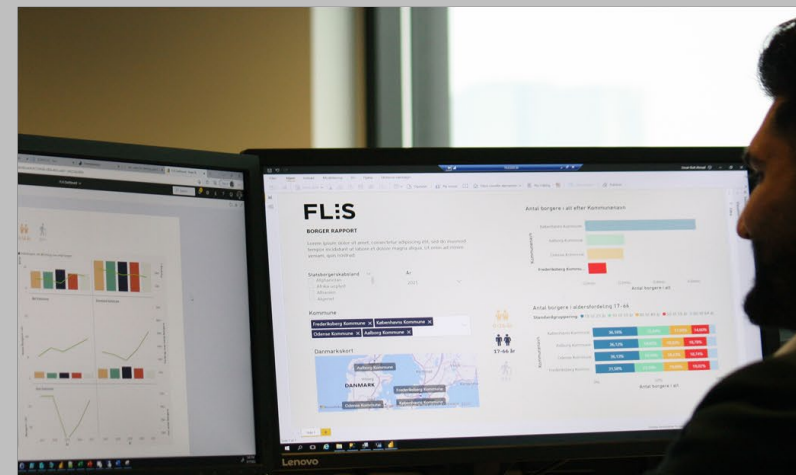

Udvikle rapporter og dashboards på FLIS-data, der opfylder lokale behov.



Lav rapporter og dashboards i dit fortrukne visualiseringsværktøj – fx Excel, Tableau, Targit eller andet.

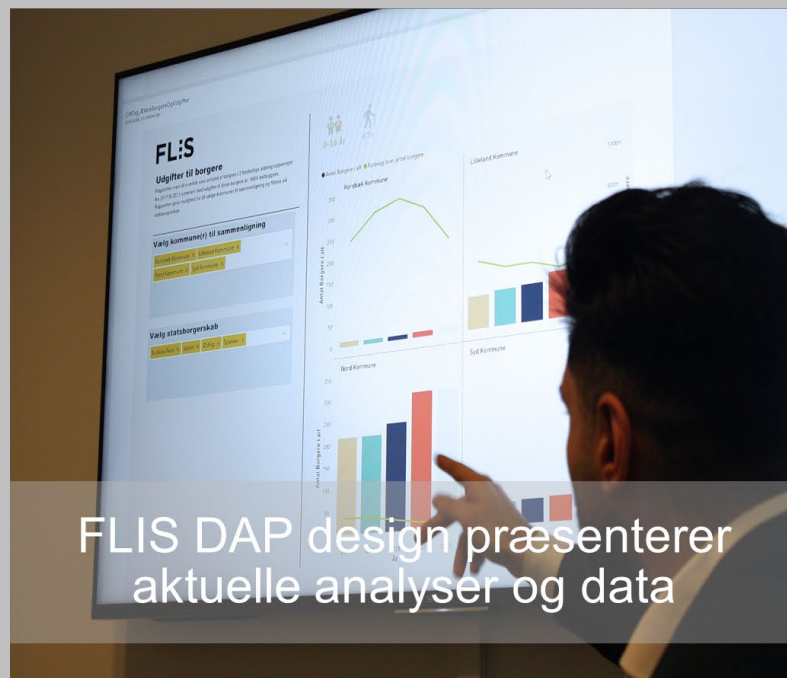

FLIS DAP design præsenterer aktuelle analyser og data



Der kan gives adgang til FLIS DAP dashboards i Power BI på tablet

KOMBIT



Tak for i dag



Skriv til os på
flis@kombit.dk



Hold dig opdateret på
www.eflis.dk